KVÍDO

ČASŤ S OTÁZKAMI

VEJÁRE

PLNÉ KVÍZOV

NA PRECVIČENIE

KVÍDO

VEJÁRE PLNÉ KVÍZOV

Vejáre plné kvízov z koncepcie **Kvído** sú obrázkové kartičky s otázkami a odpoveďami, určené pre deti od 2 do 7 rokov.

Vznikli v spolupráci so špeciálnou pedagogičkou a zameriavajú sa na rozvoj sociálneho **správania, logiku, či koncentráciu**, zároveň rozširujú vedomosti a všeobecný prehľad.

A **ako sa Vejáre plné kvízov hrajú**? Dieťa môže podľa obrázkového zadania (alebo po prečítaní rodičom) jednoducho odpovedať na zadanú otázku a svoju odpoveď si ihneď skontrolovať na kartičke označenej ako odpoveď v ďalšom PDFe.

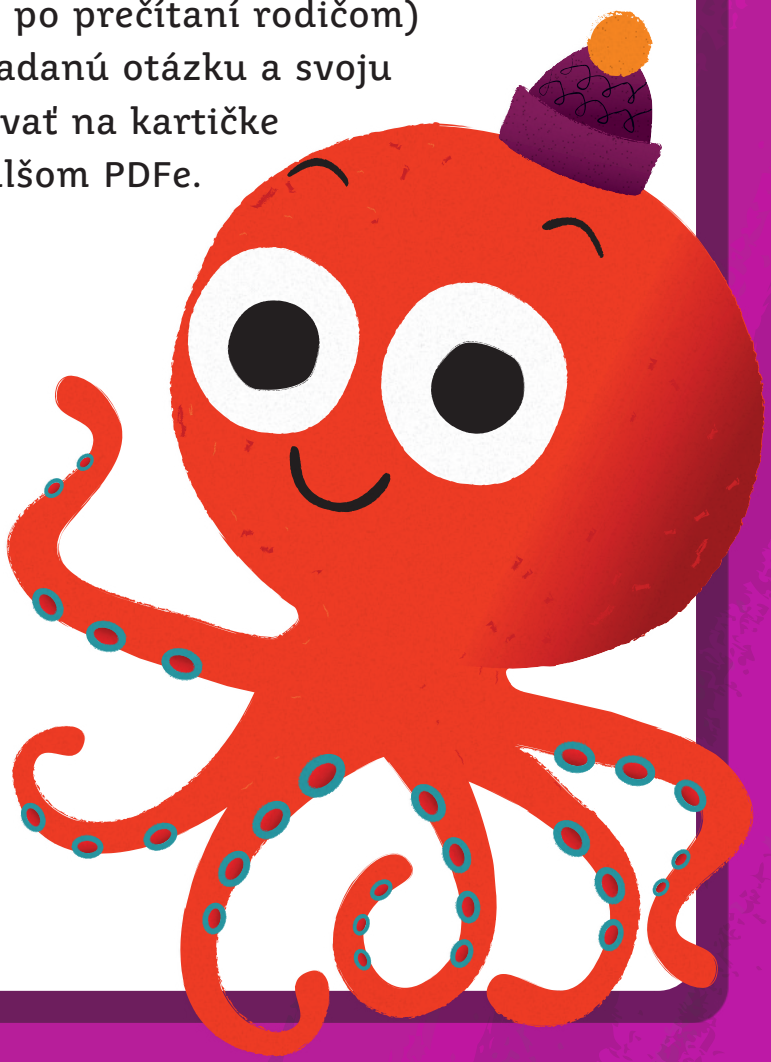

Váš Kvído

1.

OTÁZKA

ČO SI VYBERIE MAČIČKA NA JEDENIE – MÄSO ALEBO ZELENINU?

2.

OTÁZKA

NÁJDI, KTORÉ DRUHY OVOCIA A ZELENINY MAJÚ ROVNAKÚ FARBU, A POMENUJ ICH.

3.

OTÁZKA

KTO JE NA OBRÁZKU NAHNEVANÝ?

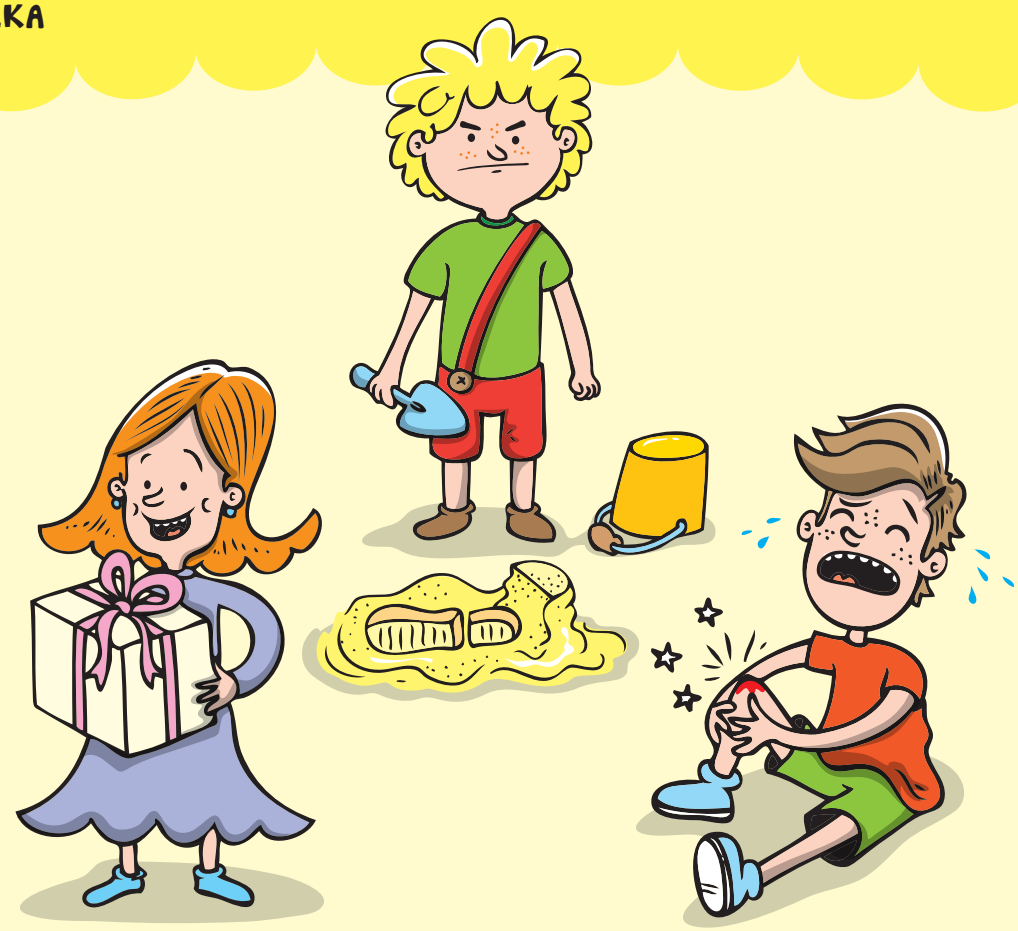

4.

OTÁZKA

KTO JE NA OBRÁZKU NAJMLADŠÍ?

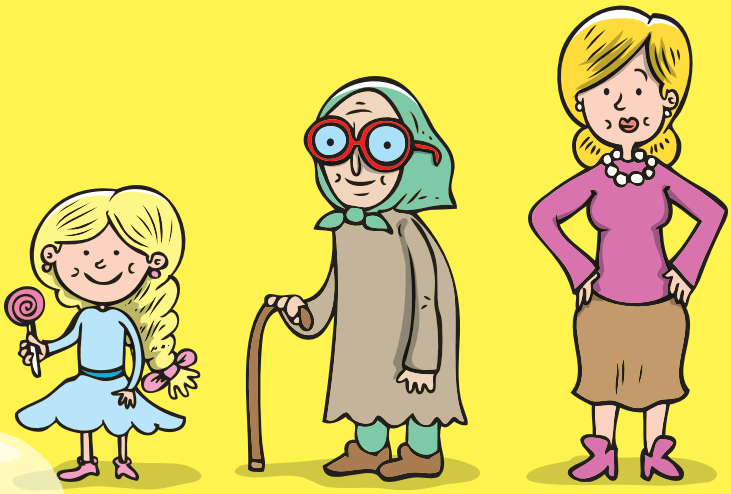

5.

OTÁZKA

AKÉ ROZDIELY SÚ MEDZI DVOMI STROMAMI S JABLKAMI?

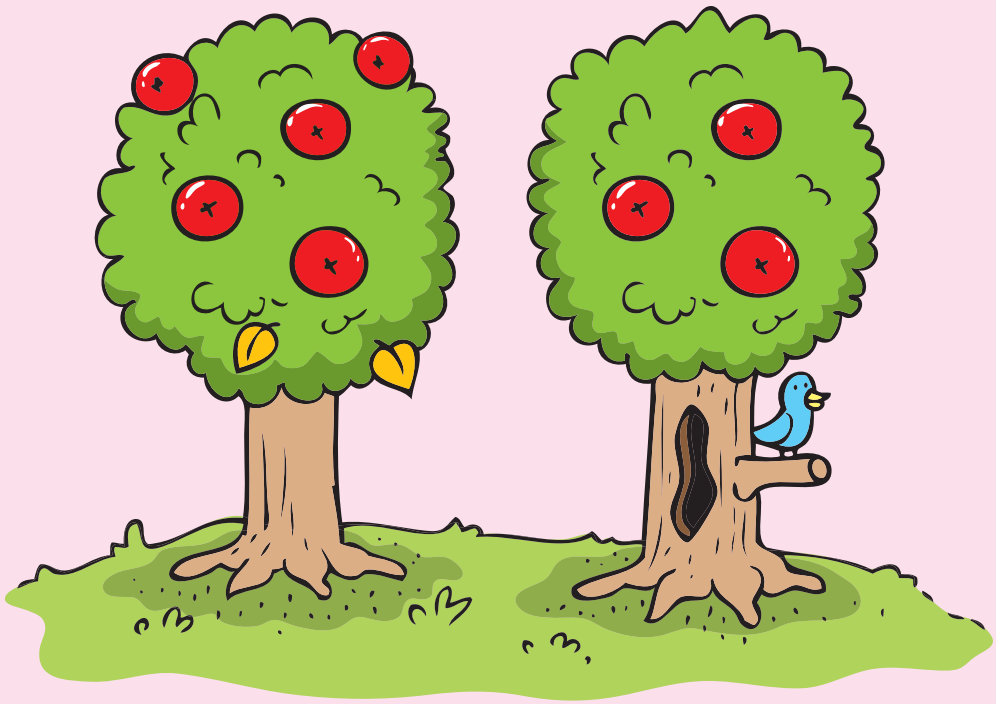

6.

OTÁZKA

NÁJDI, KOĽKO JE NA STROME UKRYTÝCH MAČIČIEK.

7.

OTÁZKA

KTORÉ MIESTNOSTI SÚ V DOME HORE A KTORÉ DOLE?

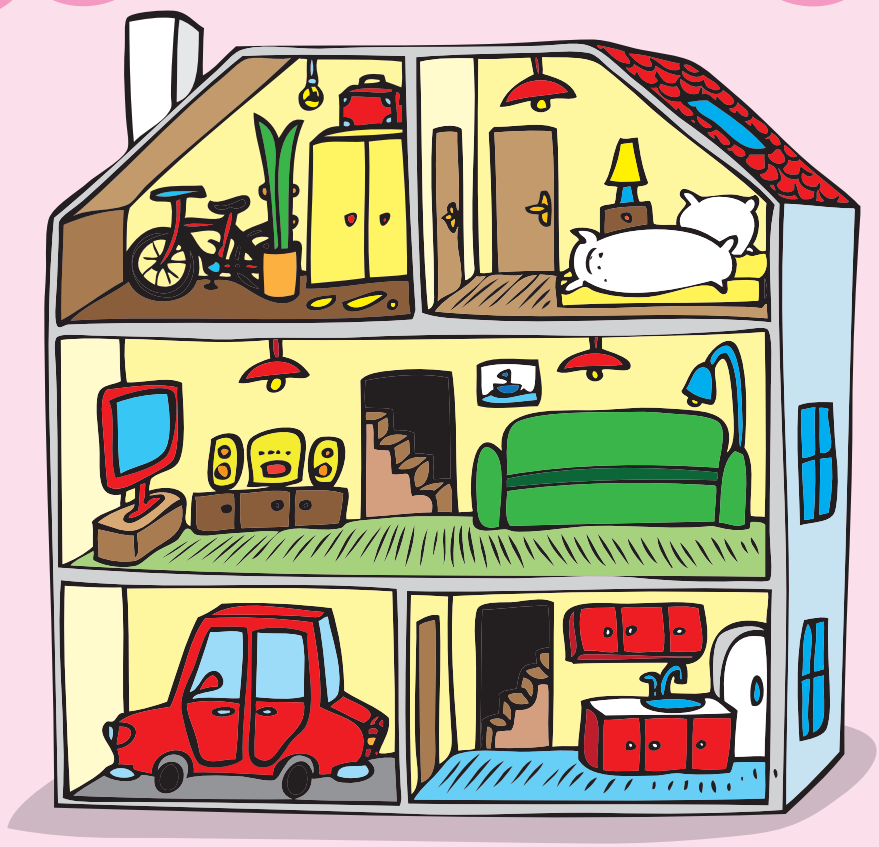

8.

OTÁZKA

DO KTOREJ NÁDOBY USCHOVÁŠ ZÁPALKY, VODU, BANÁN?

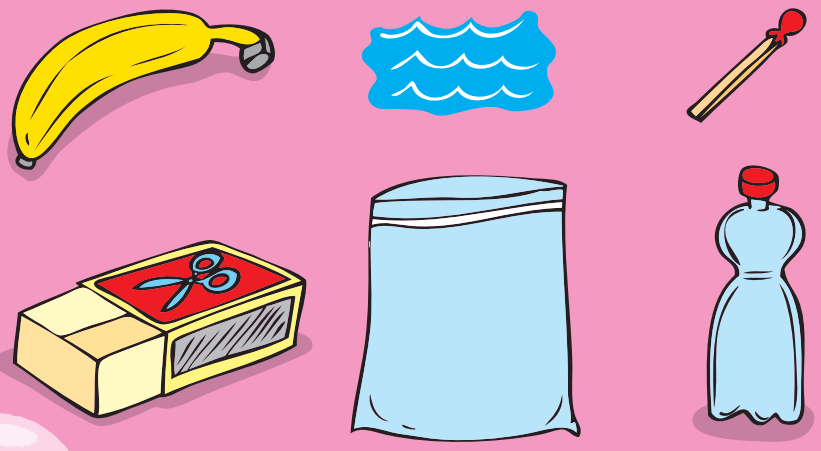

9.

OTÁZKA

KTORÉ OBRÁZKY UKAZUJÚ SLUŠNÉ SPRÁVANIE?

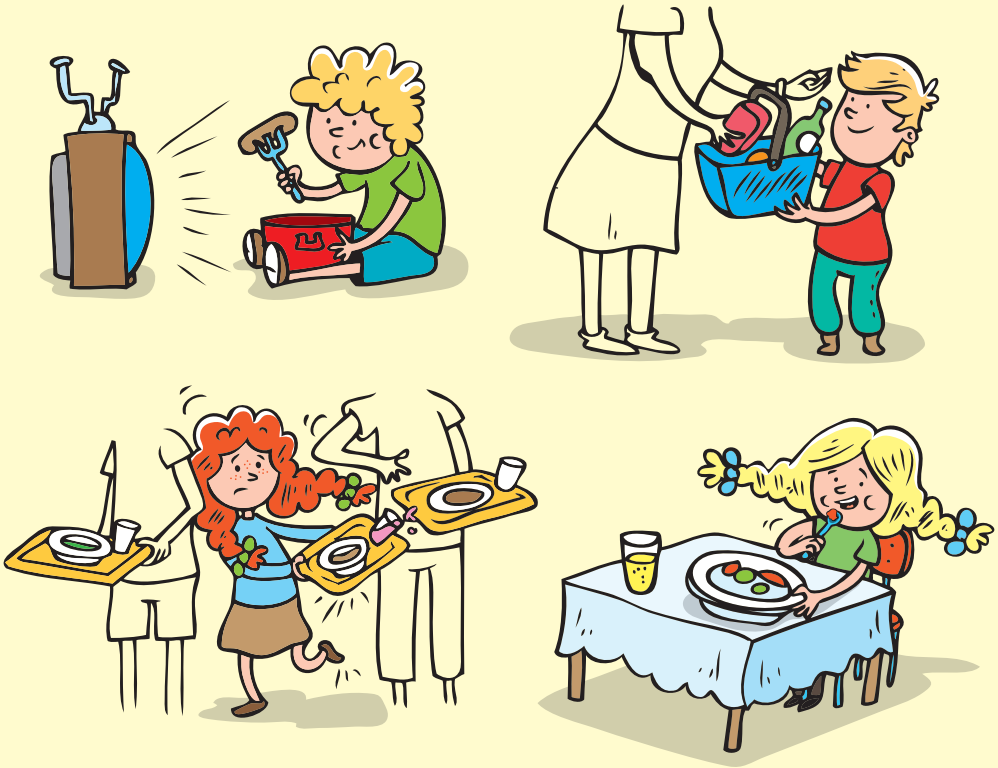

10.

OTÁZKA

ČO ROBÍME S KAMARÁTMI NAJČASTEJŠIE V LETE?

11. OTÁZKA

ROZTRIEĎ DOPRAVNÉ PROSTRIEDKY PODĽA TOHO, ČI JAZDIA PO CESTE, LIETAJÚ VO VZDUCHU ALEBO PLÁVAJÚ PO VODE.

12. OTÁZKA

AKÝM DOPRAVNÝM PROSTRIEDKOM SA NAJRÝCHLEJŠIE DOSTANEŠ K MORU DO TALIANSKA?

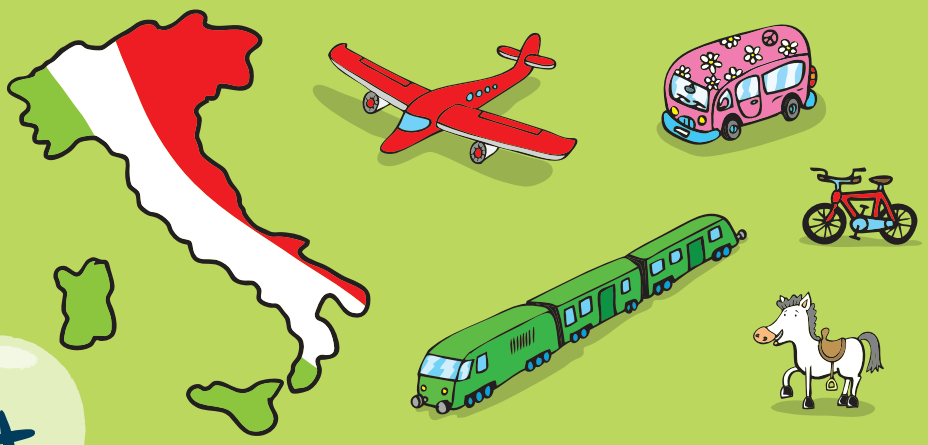

13.

OTÁZKA

AKO SA NAZÝVA VODIČ LIETADLA A JEHO POSÁDKA?

14.

OTÁZKA

KTORÉ DOPRAVNÉ PROSTRIEDKY JAZDIA PO KOĽAJNICIACH?

15. OTÁZKA

KTO SI SADNE V AUTOBUSE AKO PRVÝ, DRUHÝ, TRETÍ A ŠTVRTÝ?

16. OTÁZKA

AKO SA SPRÁVAME NA VÝLETE V AUTOBUSE? VYBER SPRÁVNY OBRÁZOK.

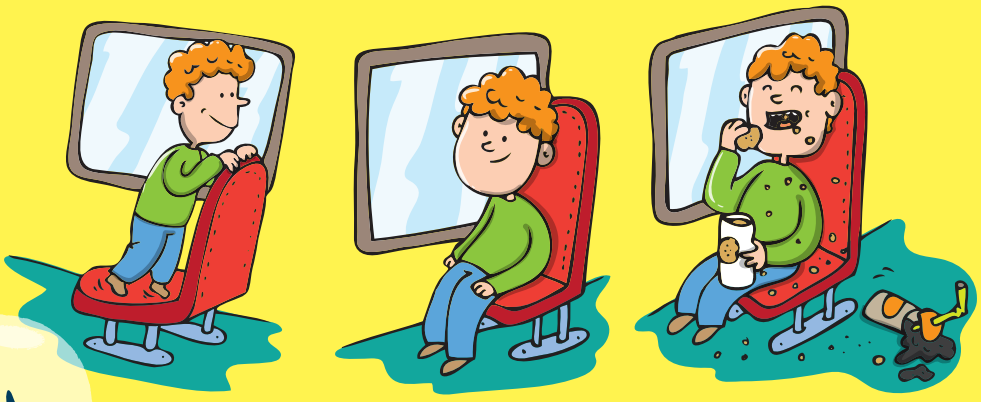

17. OTÁZKA

KTORÁ ZNAČKA NÁM UKAZUJE CYKLISTICKÚ TRASU?

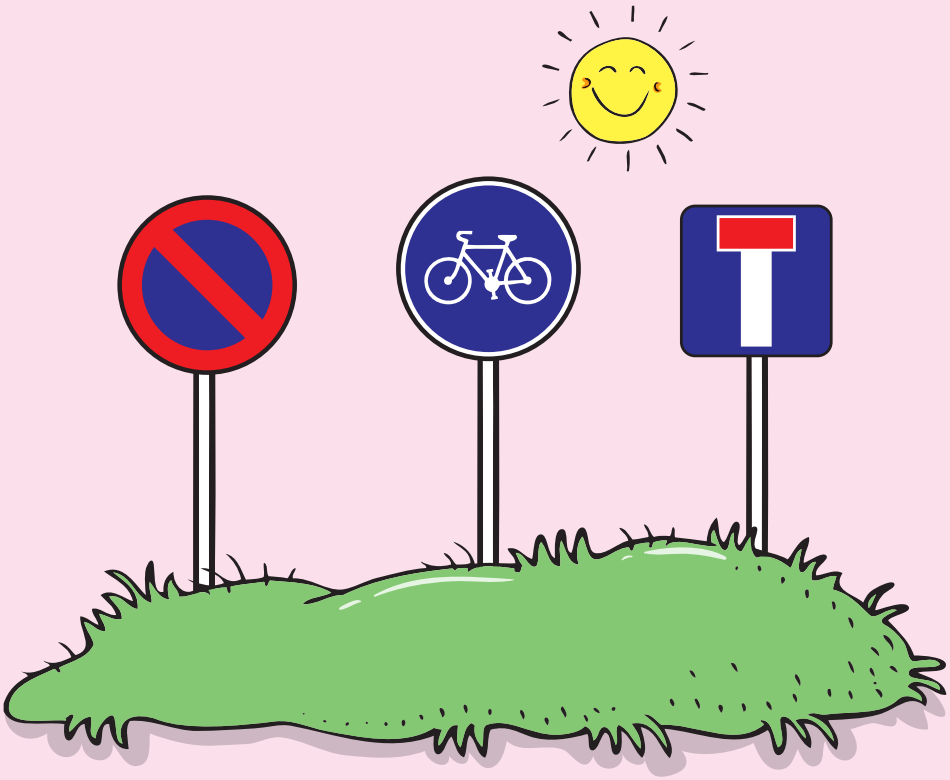

18. OTÁZKA

ČO VŠETKO PATRÍ K HASIČSKÉMU VÝSTROJU?

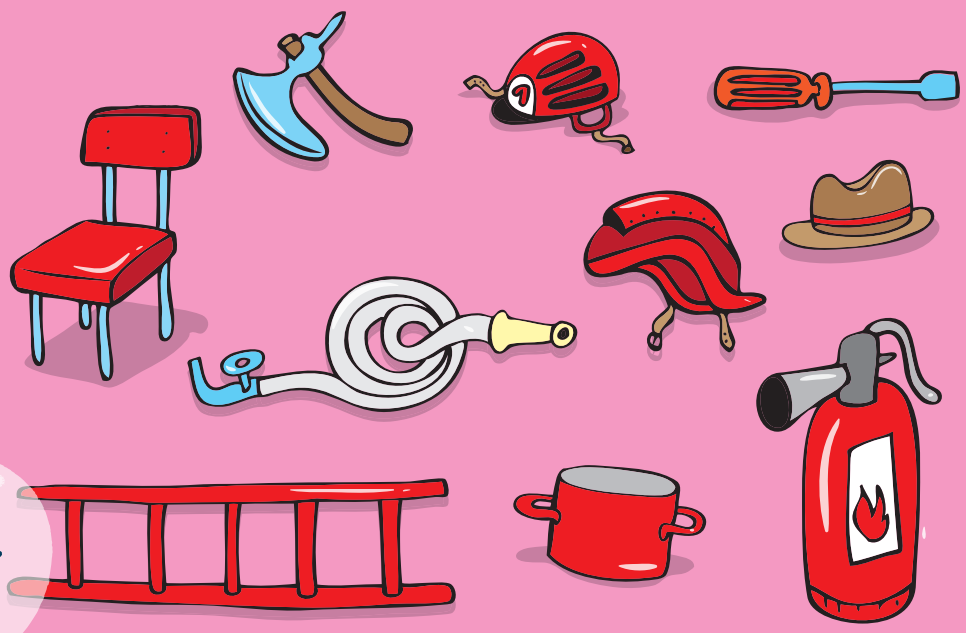

19. OTÁZKA

POČÚVAJ, ČO TI TERAZ DOSPELÝ PREČÍTA, A POVEDZ, KTORÝ DOPRAVNÝ PROSTRIEDOK SA OPAKUJE 2×.

1) VLAK, AUTO, AUTOBUS, BICYKEL, VLAK

2) AUTOBUS, TROLEJBUS, MAKROBUS, MIKROBUS, TROLEJBUS

3) PONORKA, LANOVKA, NÁKLADIAK, LANOVKA, AUTOBUS

20. OTÁZKA

KOĽKO MAJÚ VŠETKY DOPRAVNÉ PROSTRIEDKY NA OBRÁZKU SPOLU KOLIES?

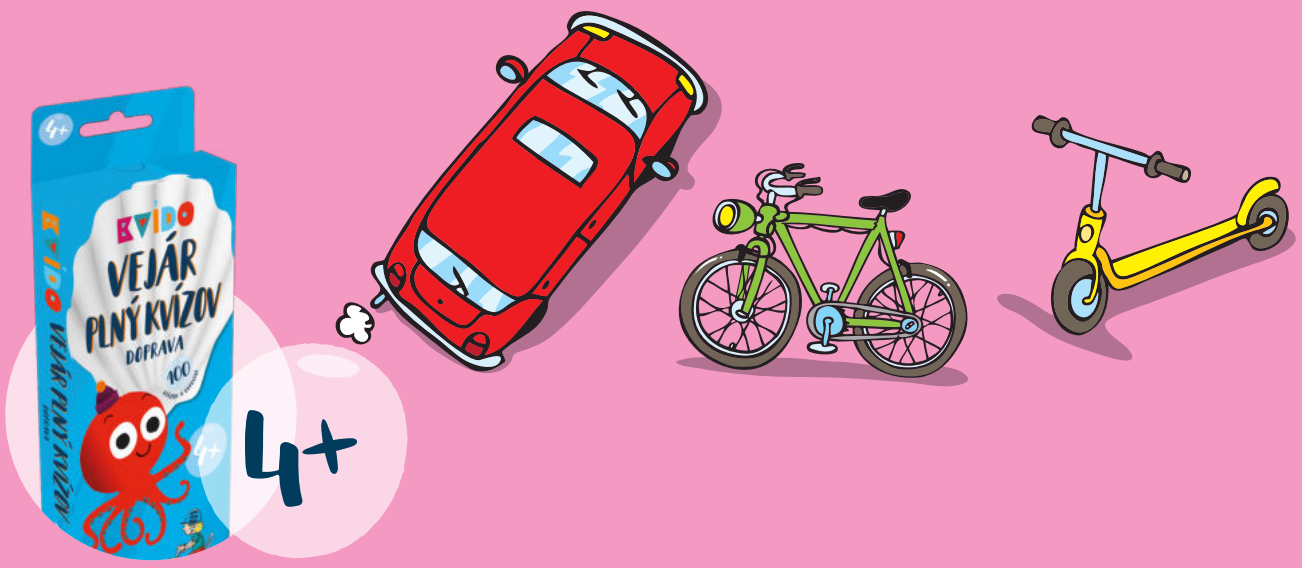

21.
OTÁZKA

KTORÉ ZVIERA NEPATRÍ MEDZI MORSKÉ ŽIVOČÍCHY?

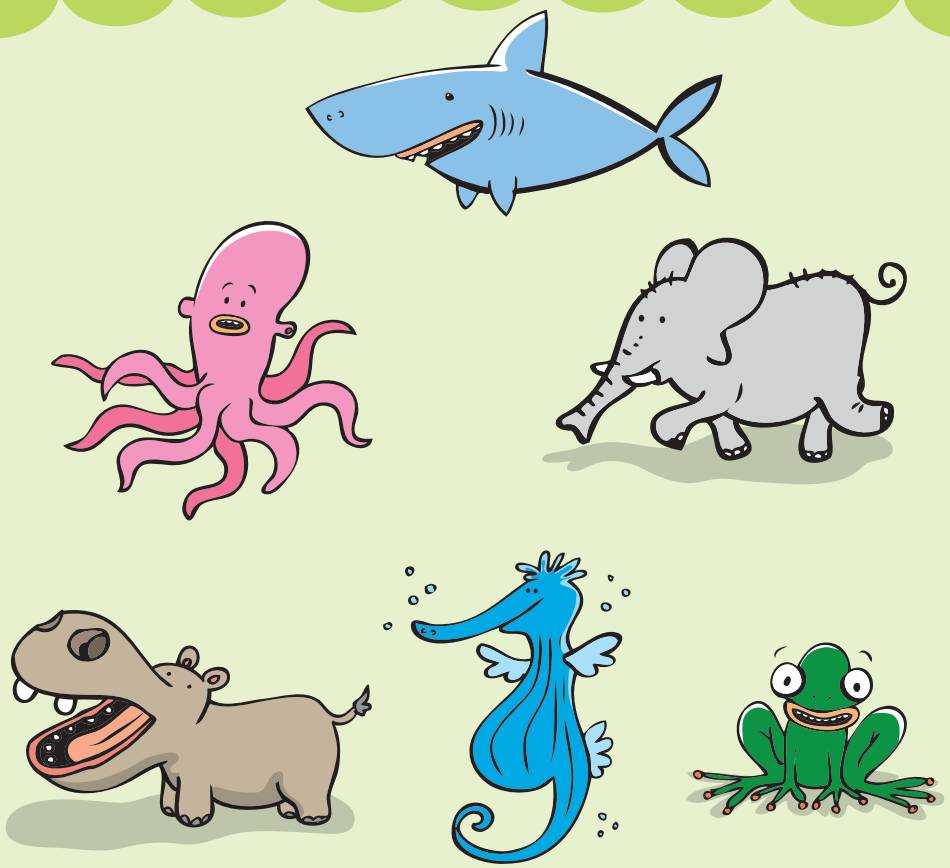

22.
OTÁZKA

KTORÚ Z VECÍ NA OBRÁZKU NIE JE POČUŤ?

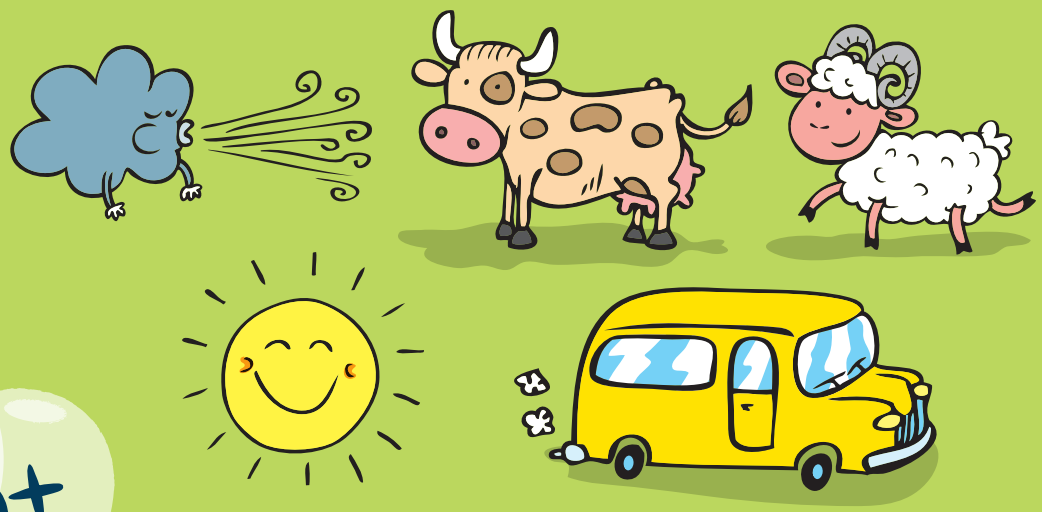

23.

OTÁZKA

ZOSTAV SPRÁVNE OBRÁZKY PODĽA POSTUPNOSTI A POROZPRÁVAJ PRÍBEH.

24.

OTÁZKA

ZORAĎ OBRÁZKY, AKO IDÚ PO SEBE.

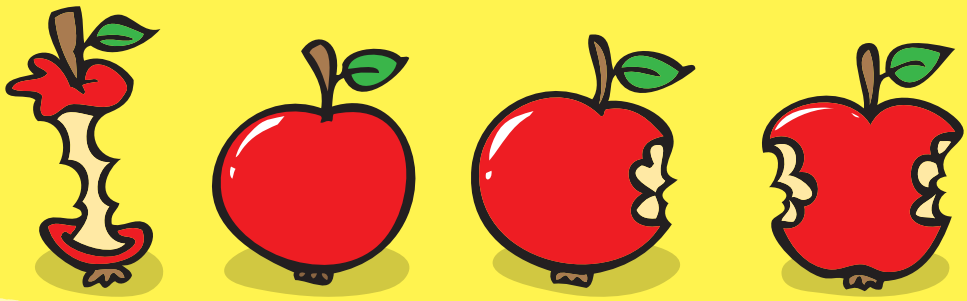

25.
OTÁZKA

KTO SA SPRÁVA DOBRE?

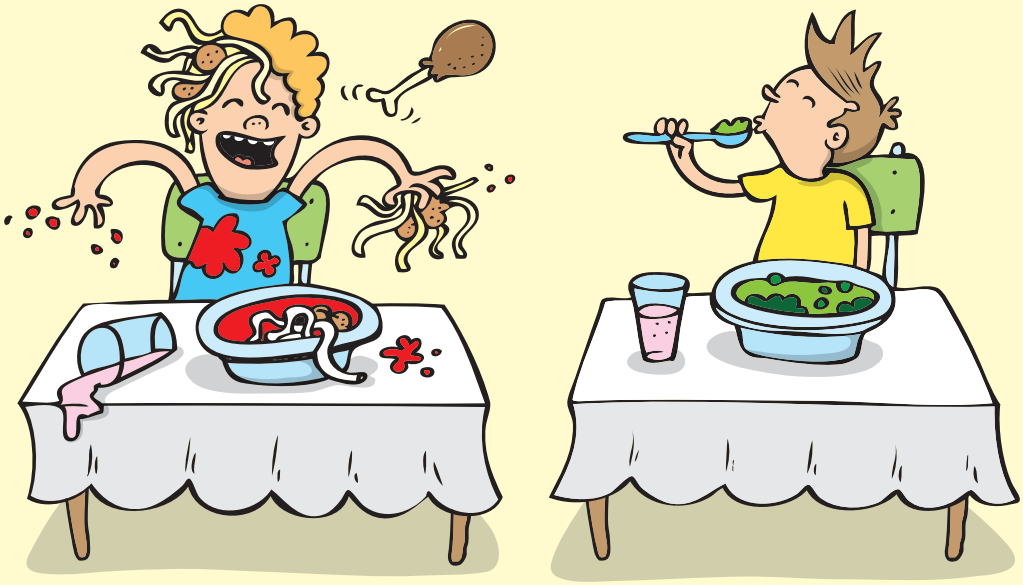

26.
OTÁZKA

ČO SA STANE, KEĎ VBEHNEŠ NA CESTU BEZ TOHO, ABY SI SA ROZHLIADOL/A OKOLO?

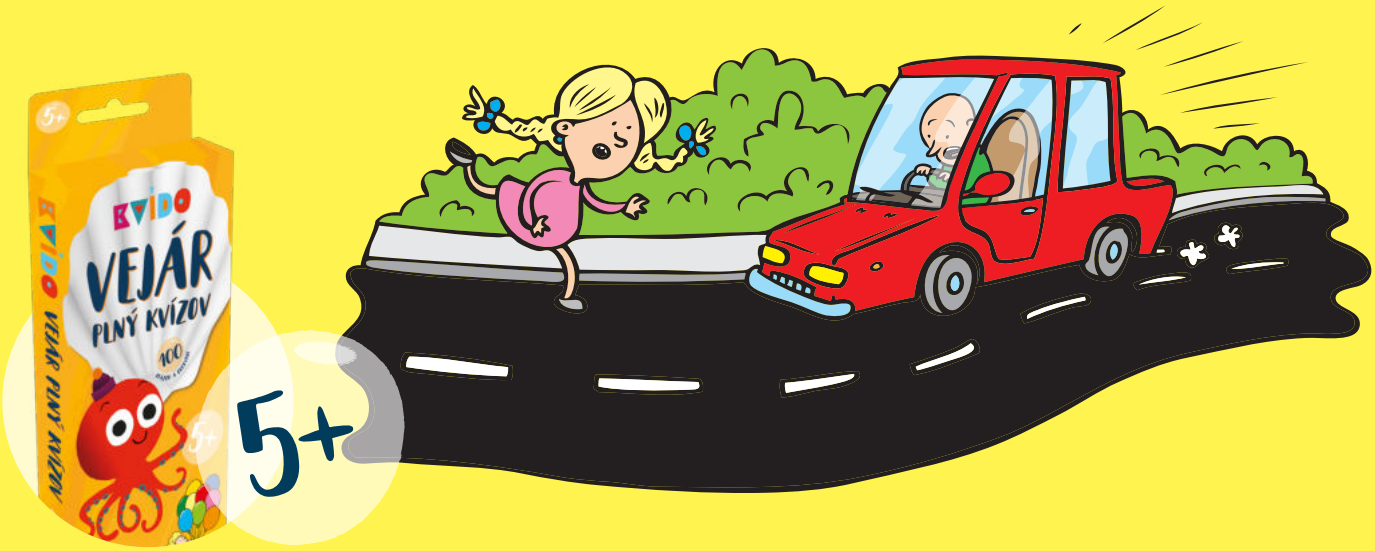

27.
OTÁZKA

NA AKÉ PÍSMENO SA ZAČÍNA
A KONČÍ SLOVO SLON?

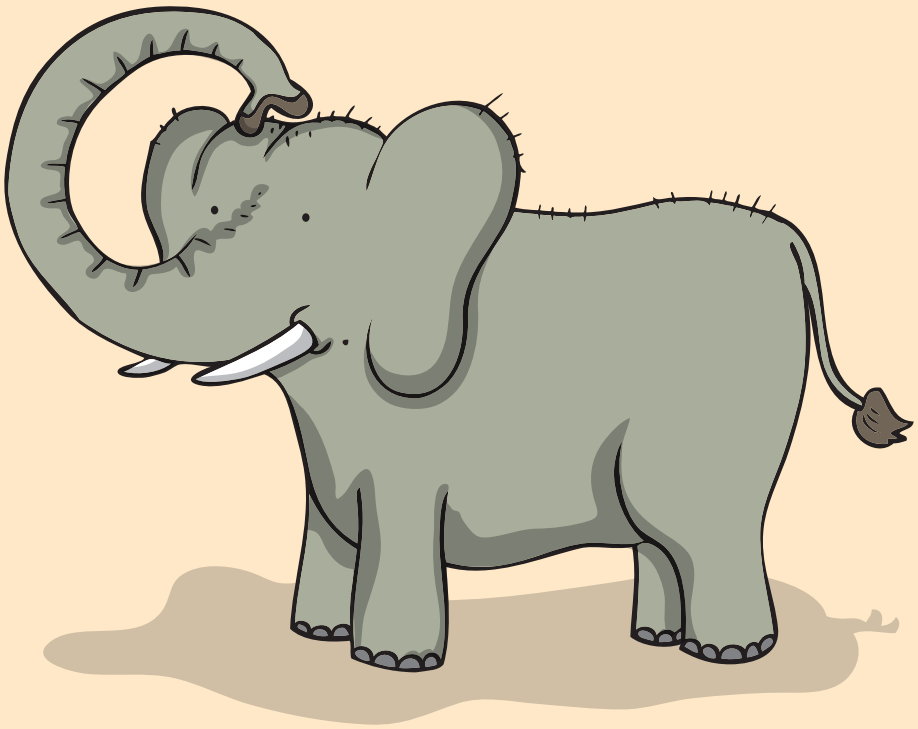

—LO—

28.
OTÁZKA

KTORÉ SLOVÁ ZNEJÚ ROVNAKO?

MÝLI – MILÝ
SKRÝVAŤ – KRÍVAŤ
KRIK – KRÍK
TYP – TIP
SYROVÝ – SÍROVÝ
PÝCHA – PICHÁ

29.

OTÁZKA

KTORÉ DVA OBRÁZKY SÚ ROVNAKÉ?

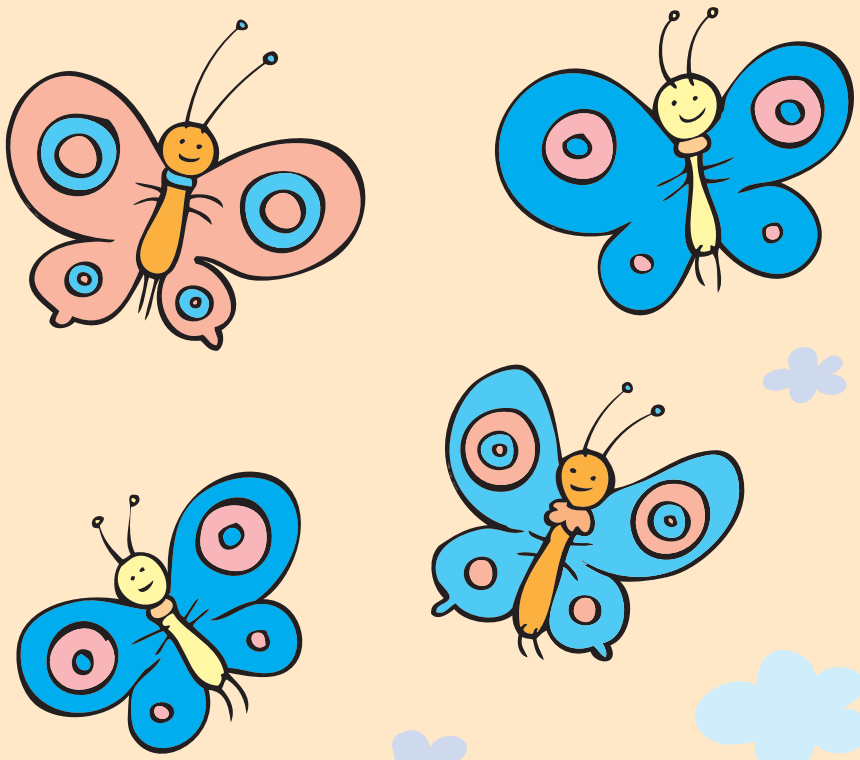

30.

OTÁZKA

KTORÉ ČÍSLO DO RADU NEPATRÍ?

4 5 6 9 7 8

31. OTÁZKA

KTORÝ ZMYSEL POUŽÍVAME NA TO, ABY SME MOHLI CÍTIŤ VÔŇU KVETOV? VYBER ODPOVEĎ.

A) ZRAK B) ČUCH C) CHUŤ

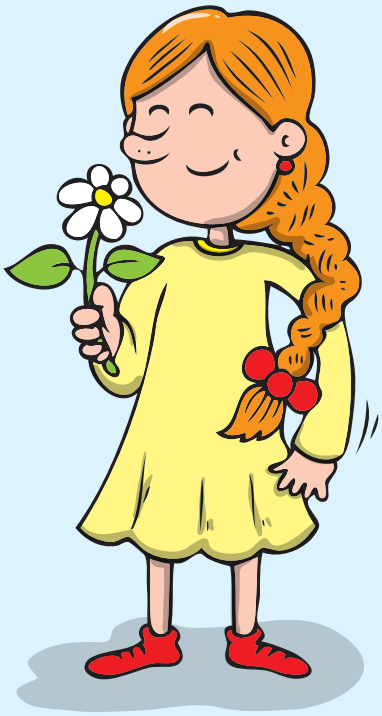

32. OTÁZKA

AKÉ CHUTE MÔŽEME VNÍMAŤ NA JAZYKU?

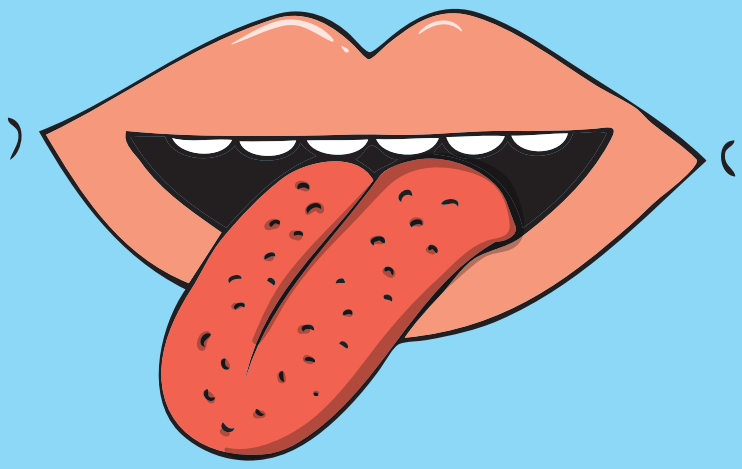

33.
OTÁZKA

AKÝM NÁSTROJOM SA VYKONÁVA OČKOVANIE?

A) SKALPELOM
B) INJEKČNOU STRIEKAČKOU

34.
OTÁZKA

PREČO MÁME TELO POKRYTÉ KOŽOU?

A) CHRÁNI TELO A ORGÁNY
PRED ŠKODLIVÝMI VPLYVMI.

B) UDRŽIAVA TELO
V ROVNAKEJ TEPLOTE.

C) ABY SME CÍTILI DOTYKY.

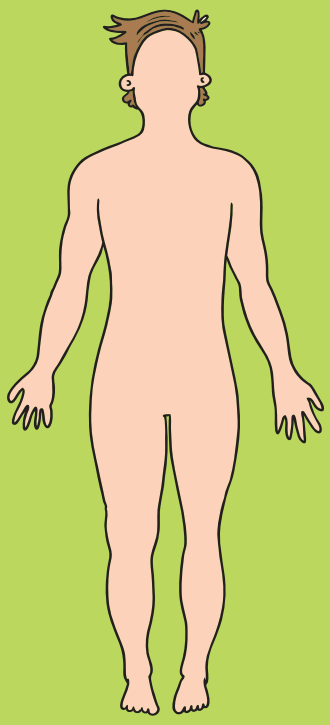

6+

35.
OTÁZKA

PRIRAĎ SPRÁVNE ZMYSLY K ORGÁNOM, KTORÝMI VNÍMAME OKOLIE: ZRAK, SLUCH, ČUCH, CHUŤ, HMAT.

ZRAK

SLUCH

ČUCH

CHUŤ

HMAT

36.
OTÁZKA

NA KTOREJ ČASTI TELA JE NAJCITLIVEJŠIE MIESTO HMATU?

A) NOS B) RUKA C) UCHO

37.

OTÁZKA

KDE SA V TELE NACHÁDZA STEHENNÝ SVAL?
UKÁŽ NA OBRÁZKU

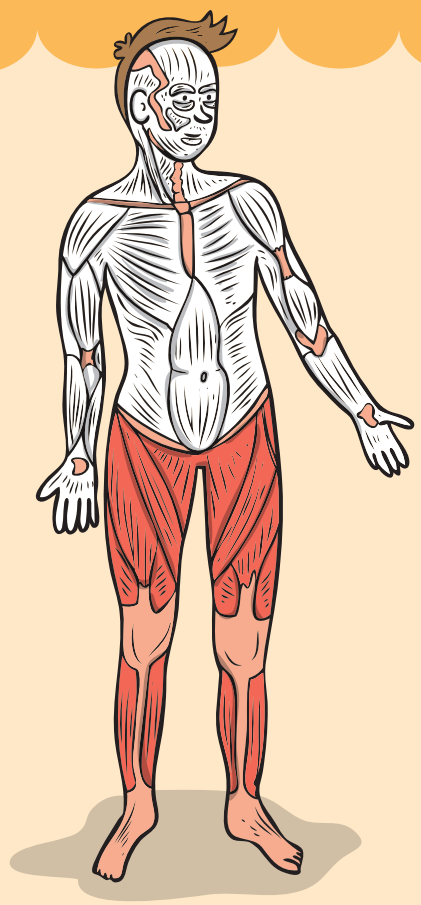

38.

OTÁZKA

KTORÉ VNÚTORNÉ ORGÁNY
V TELE SÚ V PÁRE?

A) SRDCE, MOČOVÝ MECHÚR
B) PĽÚCA, OBLIČKY

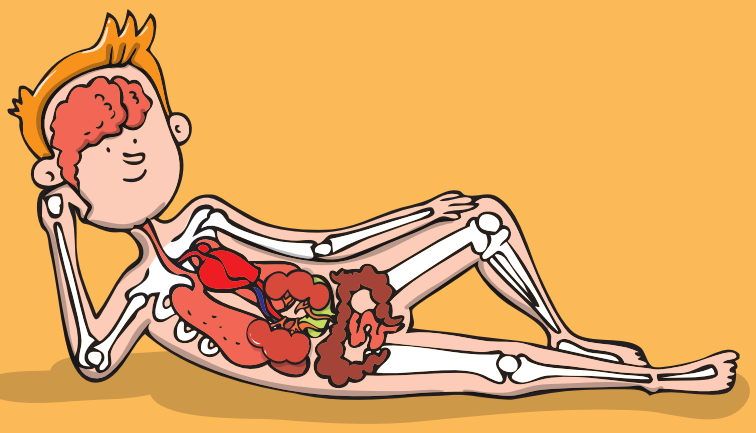

39. OTÁZKA

KEĎ SA POPÁLIŠ, KAM VYŠLÚ NERVOVÉ BUNKY SIGNÁL, ABY SA TVOJA RUKA OKAMŽITE ODTIAHLA OD OHŇA?

A) DO SRDCA
B) DO MOZGU
C) DO MOČOVÉHO MECHÚRA

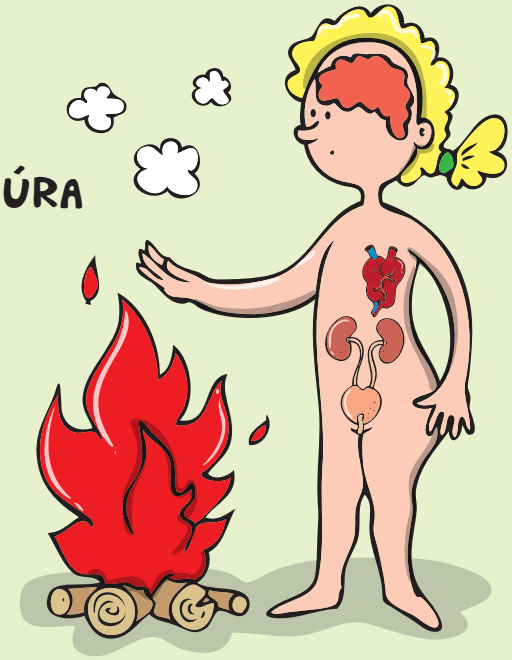

40. OTÁZKA

PRED ČÍM NÁS CHRÁNI OČKOVANIE?

A) PRED INFARKTOM
B) PRED BLESKOM
C) PRED NIEKTORÝMI NÁKAZLIVÝMI CHOROBAMI

41.

OTÁZKA

TRI ORLY LOVILI V SKALÁCH MYŠI A DOKOPY ULOVILI 15 MYŠÍ. KOĽKO KAŽDÝ ULOVIL, KEĎ MALI ROVNAKO?

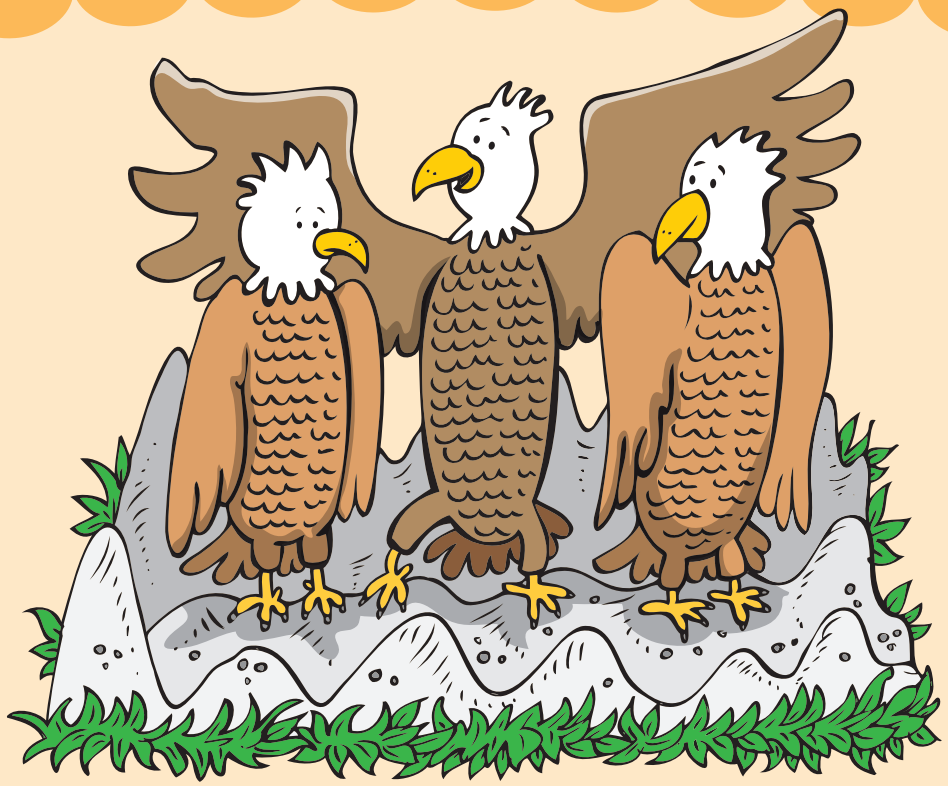

42.

OTÁZKA

KOĽKO JE O 7 VIAC AKO 9?
KOĽKO JE O 5 MENEJ AKO 12?

1	2	3	4
5	6	7	8
9	10	11	12
13	14	15	16
17	18	19	20

43.
OTÁZKA

ČO SA STANE V ĽUDSKOM TELE, KEĎ NEBUDEME 10 DNÍ PIŤ?

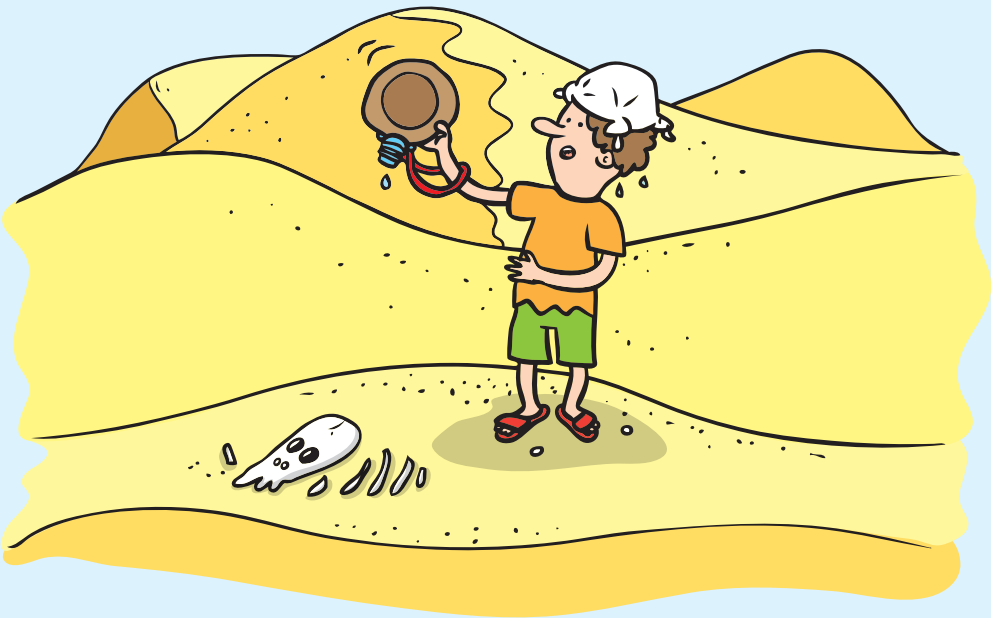

44.
OTÁZKA

BEZ ČOHO BY SME NEMOHLI ŽIŤ?

45. OTÁZKA

V KTORÝCH SLOVÁCH POČUJEŠ R, S, K?

TRÁVA

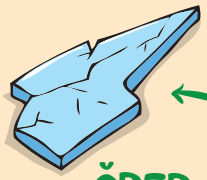

ČREP

OKO

ZAVÁRANINA

LAKEŤ

POSTEĽ

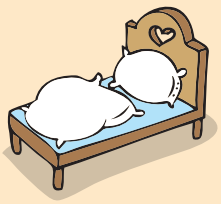

MASLO

HOKEJ

ÚSTA

46. OTÁZKA

NÁJDI RÝMY:

CESTA

CHLAPEC

STÔL

TRÁVA

KĽÚČ

KÔL

KRAVA

LÚČ

STRAPEC

VESTA

47.
OTÁZKA

NA KTORÝCH HODINÁCH JE TRIŠTVRTE NA OSEM?

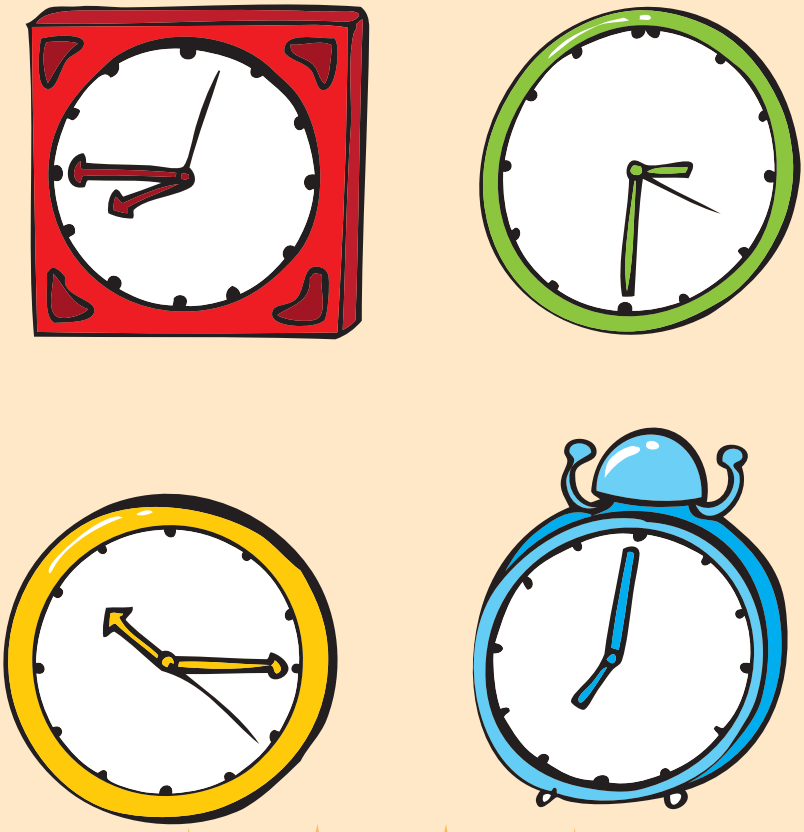

48.
OTÁZKA

KOĽKO OPÍC JE NA OBRÁZKU?

49.

OTÁZKA

UHÁDNEŠ SPRÁVNY VÝSLEDOK?

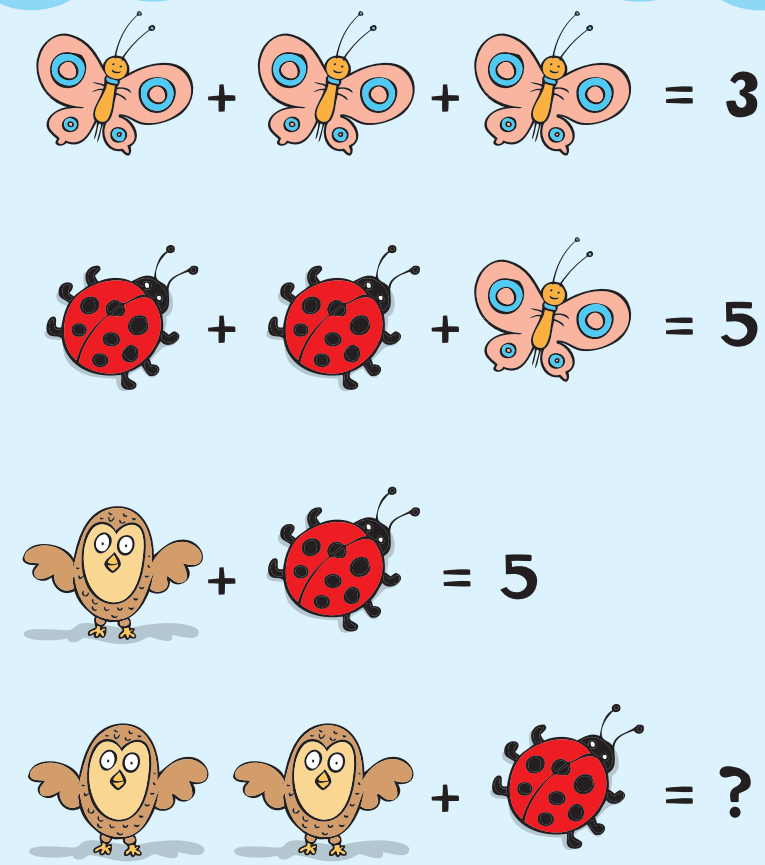

50.

OTÁZKA

UHÁDNEŠ SPRÁVNY VÝSLEDOK?

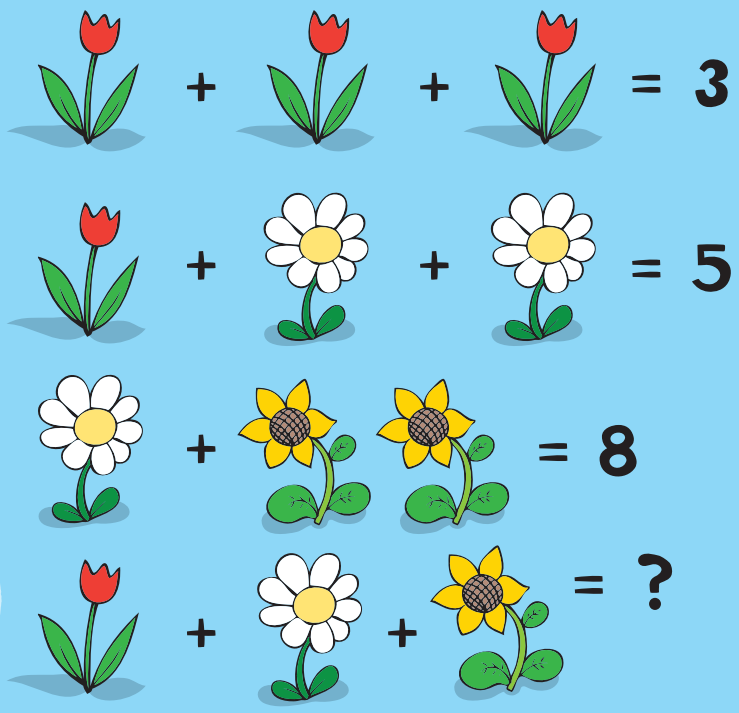

KVÍDO

VZDELÁVANIE PRE DETI

Kvído je vzdelávací koncept hier od Albi pre deti vo veku 2 – 12 rokov.

SPOLUPRÁCA S ODBORNÍKMI

Hry boli starostlivo vytvárané v spolupráci s detskými psychológmi, logopédmi a špeciálnymi pedagógmi.

VŠESTRANNÝ ROZVOJ DETÍ

Kvído rozvíja kreatívne myslenie a grafomotoriku, koncentráciu a logické uvažovanie, slovnú zásobu a komunikáciu.

PRE CELÚ RODINU

Každá Kvído hra má varianty pre viacero vekových skupín, takže sa s hrami zabavia napríklad aj rôzne starí súrodenci.

Viac informácií nájdete na
www.kvidovehry.sk
alebo na eshope
www.albi.sk